comprarcasa.
REDE IMOBILIÁRIA DA APEMIP

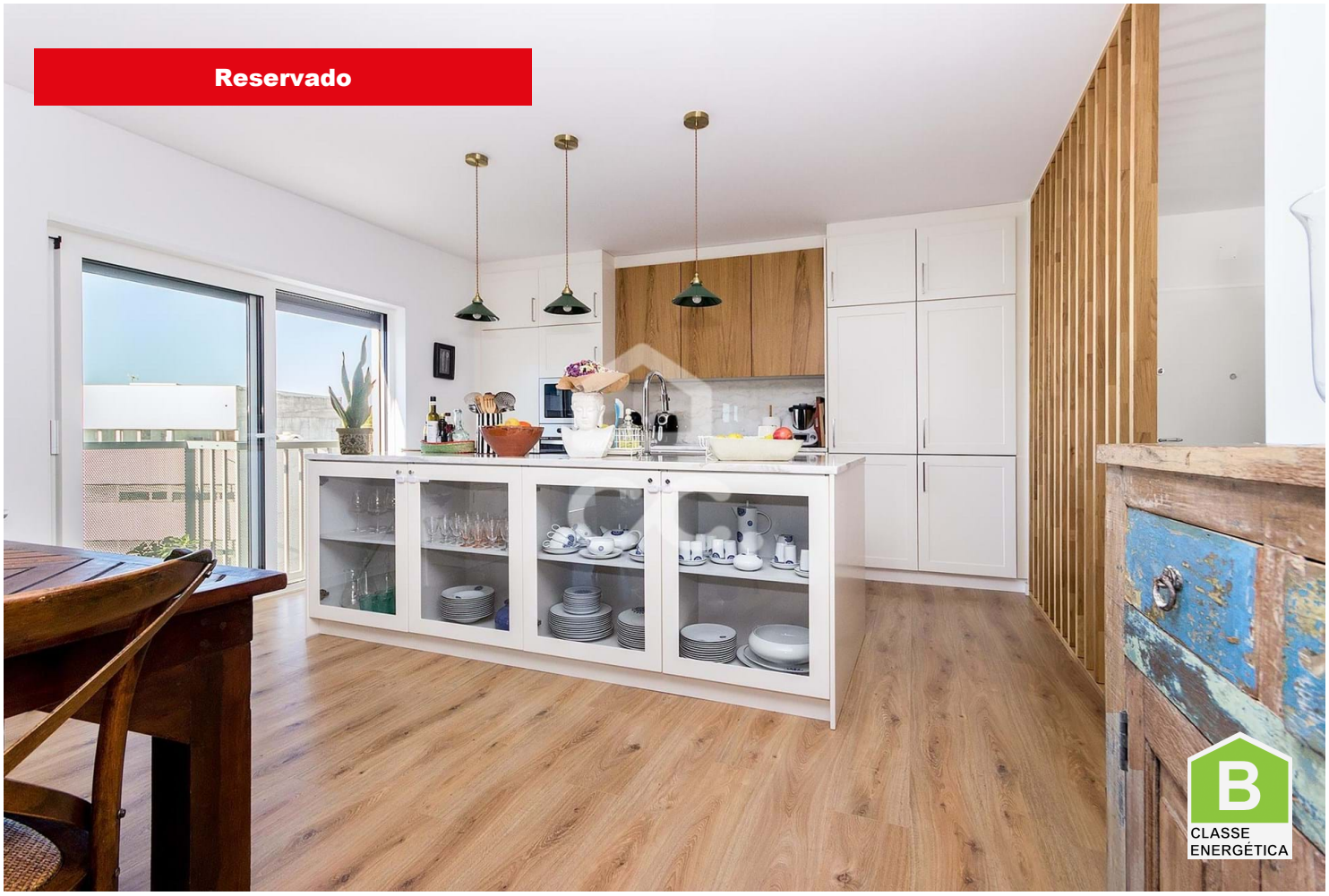

Apartamento T3

350 000 €

Bacelo e Senhora da Saúde, Évora

Referência: 318/A/03490

Encantador apartamento T3 com 138,43 m² situado no Monte do Clérigos, no 2º andar com elevador. Conta com sala em open space integrada a uma cozinha americana moderna, 3 quartos espaçosos, incluindo uma suíte, e varandas que proporcionam luminosidade natural. Dispõe de garagem para 2 carros, arrecadação privativa e excelente exposição solar. Construção recente, ideal para quem procura conforto, funcionalidade e design moderno.

Nível Verde - Soc. Mediação Imobiliária, Unipessoal, Lda.
APEMIP: 4792 / AMI: 8303 - Telefone: (+351) 266 742 342