comprarcasa.
REDE IMOBILIÁRIA DA APEMIP

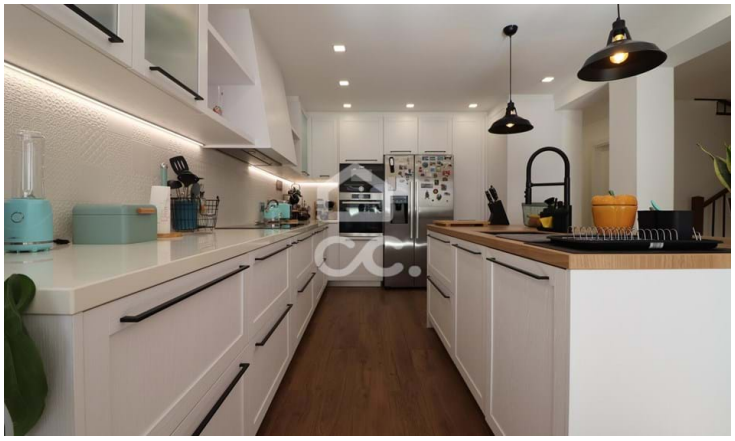

Moradia T4

950 000 €

Santo António dos Olivais, Coimbra

Referência: 385/M/00800

Moradia de arquitetura moderna T4+1 no centro da Solum.Composta por cozinha em open-space, sala de estar com varanda, 4 suítes, 1 quarto, 2 casas de banhos completas, 1 w.c. de serviço, 2 escritórios e sótão amplo.A casa tem excelente arrumação com vários roupeiros embutidos.Acabamentos de qualidade.Visite um imóvel único e com excelente potencial tanto para habitação própria como para investimento (AL).Oportunidade!

NATURAL CHARISMA - MEDIAÇÃO IMOBILIÁRIA, LDA.
APEMIP: 6007 / AMI: 17415 - Telefone: (+351) 916 993 345