comprarcasa.
REDE IMOBILIÁRIA DA APEMIP

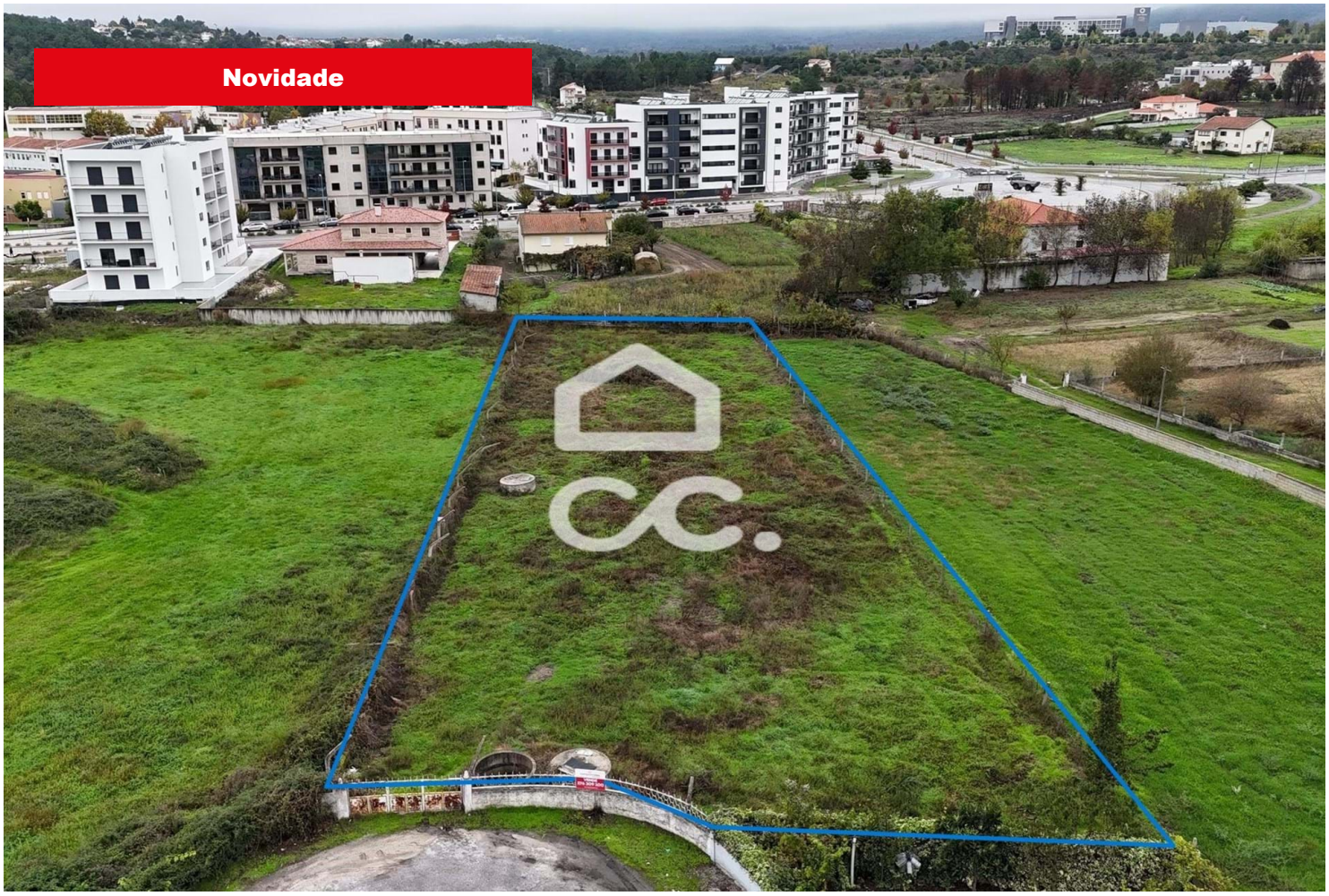

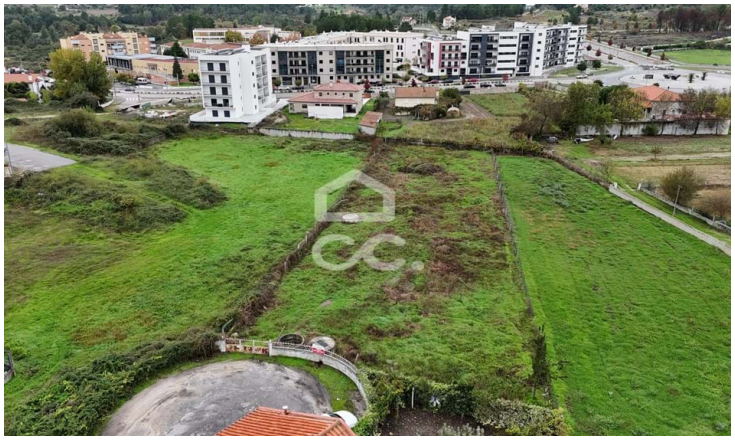

Terreno

300 000 €

Santa Cruz/trindade e Sanjurge, Chaves, Vila Real

Referência: 322/T/02229

Terreno com área de 2525 m2, com objeto de loteamento, para ser constituído por doze lotes, destinados a construção de moradias individuais, com lotes de áreas entre 845m2 a 250 m2A área ocupada entre arruamentos, logradouro e edificação é de 1725 m2.Num local muito procurado em grande expansão neste momento. Se é investidor e quer rentabilizar as suas poupanças e aproveitar esta oportunidade numa zona nobre, esta é a oportunidade.

Tiago Gomes Fernandes - Mediação Imobiliária, Lda
APEMIP: 5090 / AMI: 10147 - Telefone: (+351) 276309100