comprarcasa.
REDE IMOBILIÁRIA DA APEMIP

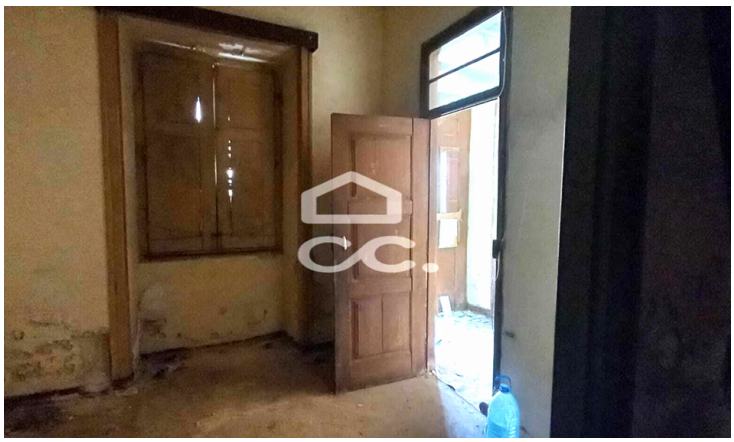

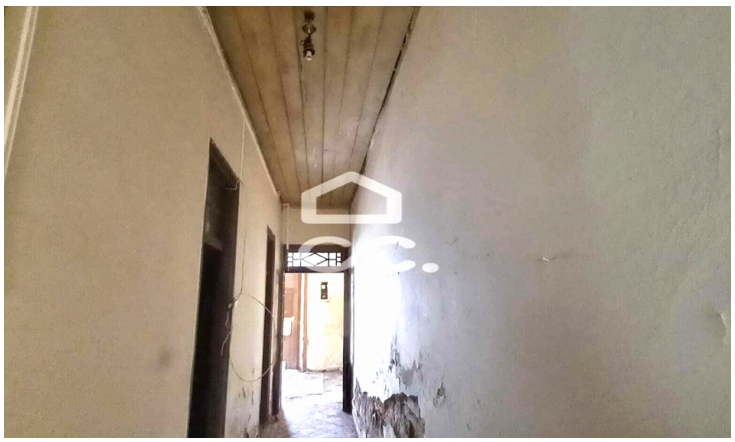

# Moradia T3

Beja (Santiago Maior e São João Baptista), Beja

**Preço sob**

**Referência:** 333/M/01370

Moradia localizada no centro da cidade de Beja, com uma superfície total de 87 m2; Área coberta de 84 m2 e descoberta de 3 m2; A moradia é constituída por um Hall de entrada, corredor, três quartos, uma sala, cozinha, uma instalação sanitária, um pequeno saguão, um aproveitamento de sótão e um terraço.

Palavralíder Construção e Mediação Imobiliária, Lda.
AMI:19079 - Telefone: (+351) 284326191