comprarcasa.
REDE IMOBILIÁRIA DA APEMIP

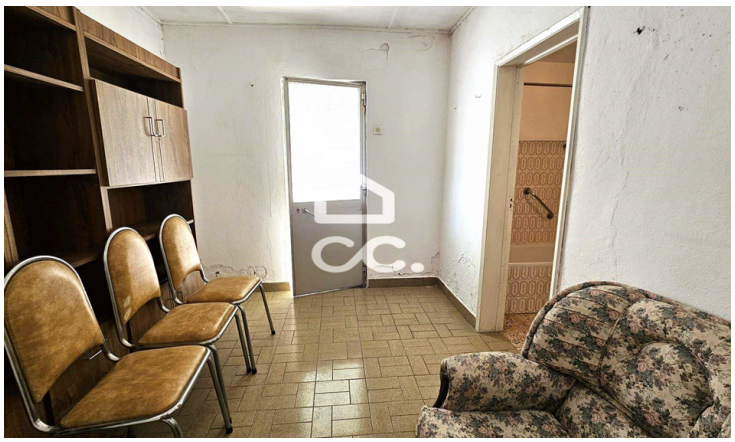

Moradia T3

120 000 €

Beja (Santiago Maior e São João Baptista), Beja

Referência: 333/M/01403

Na encantadora cidade de Beja, encontramos esta casa à venda, composta por: três quartos, uma sala, uma casa de banho, cozinha e despensa, arrecadação e quintal. Está localizada numa zona tranquila da cidade. Com um quintal perfeito para desfrutar do sol alentejano e zona de arrecadações, esta casa é ideal para quem procura um refúgio longe da azáfama da cidade. Não perca a oportunidade de adquirir esta moradia, para realizar obras e fazer nascer a casa dos seus sonhos.

Palavralíder Construção e Mediação Imobiliária, Lda.
AMI:19079 - Telefone: (+351) 284326191