comprarcasa.
REDE IMOBILIÁRIA DA APEMIP

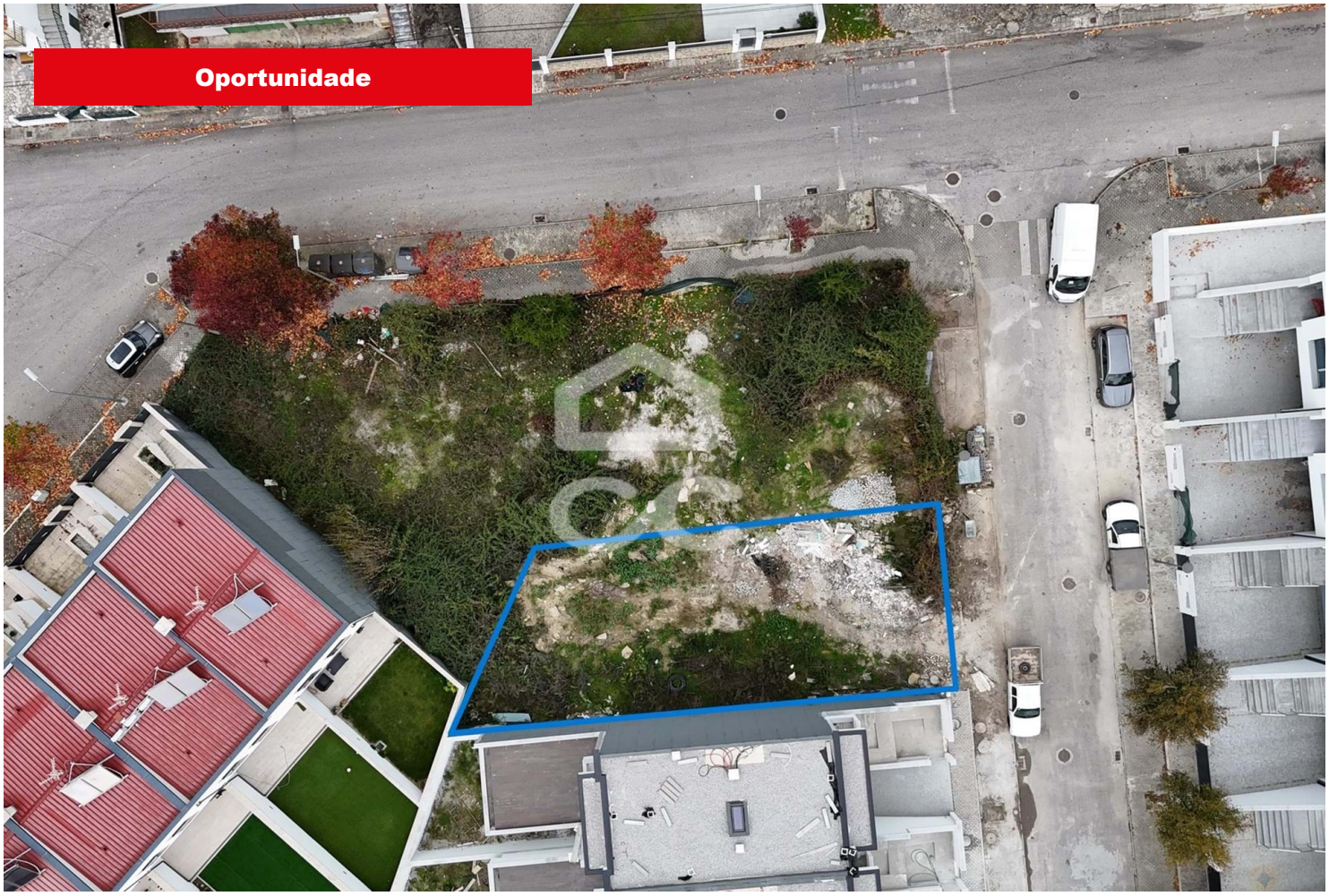

Loteamento

47 500 €

Santa Cruz/trindade e Sanjurge, Chaves, Vila Real

Referência: 322/T/02245

Lote para construir uma moradia unifamiliar, com dois pisos acima da quota do solo e garagem abaixo da quota do solo.Inserido num loteamento, com moradias já construídas, de Tipologia T3, com acesso exclusivo para os lotes, onde a entrada poderá ser restrita apenas aos habitantes.Localidade muito nobre, visto estar numa zona residencial, na periferia da cidade.A área de implantação do lote é de 84 m2, com área bruta de construção de 218 m2, com logradouro de 50 m2.A exposição solar deste lote é de Nascente tem um arruamento e poente , sul

Tiago Gomes Fernandes - Mediação Imobiliária, Lda
APEMIP: 5090 / AMI: 10147 - Telefone: (+351) 276309100