comprarcasa.
REDE IMOBILIÁRIA DA APEMIP

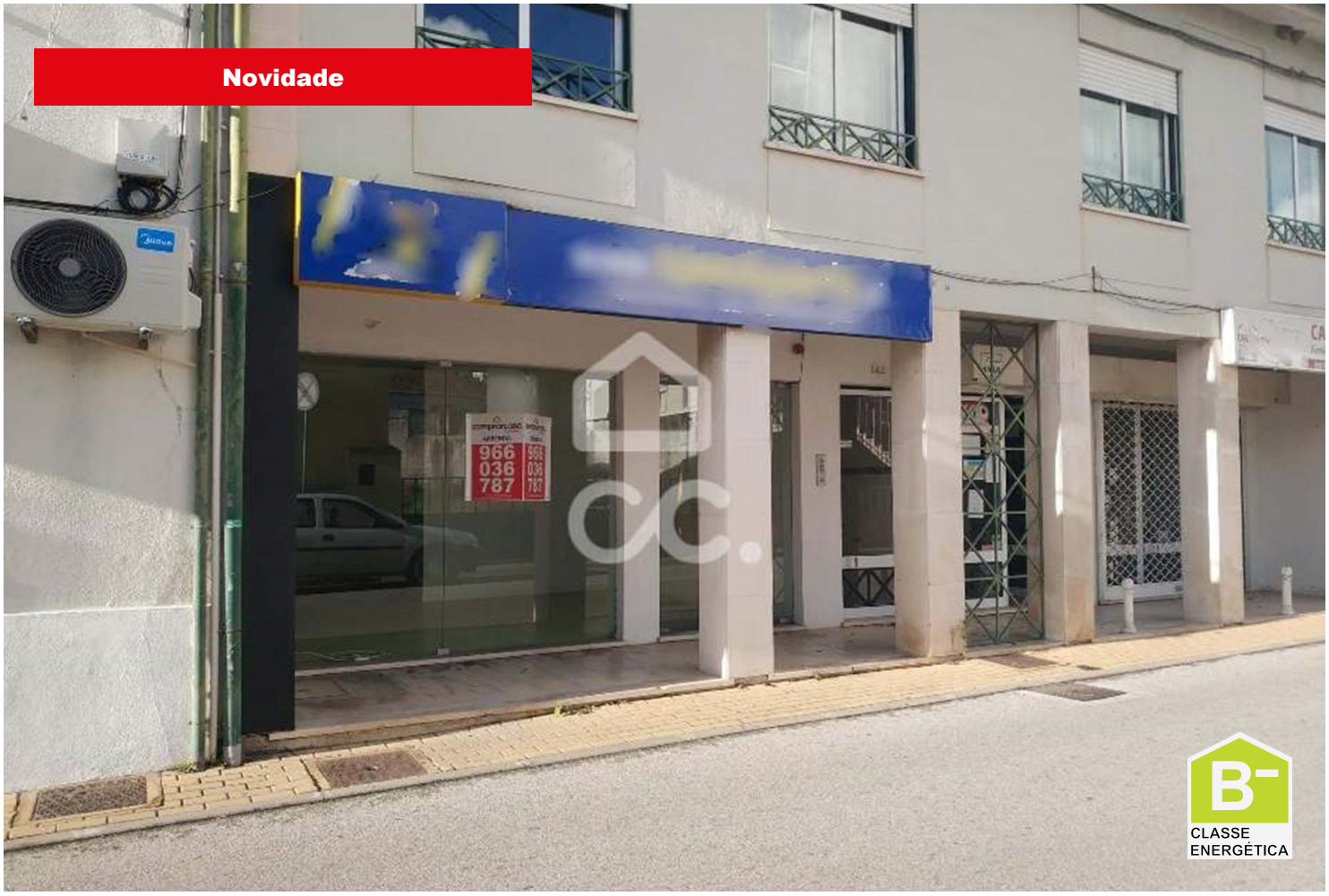

# Loja / comércio

Taveiro, Ameal e Arzila, Coimbra

**330 € / mês**

**Referência:** 385/N/00611

Arrenda-se loja com 100m2 com licença para comércio próximo do centro de Taveiro.Espaço amplo com grande montra.1wc de serviço.De frente para a estrada principal, localização ideal para o seu negocio!Marque já a sua visita!

NATURAL CHARISMA - MEDIAÇÃO IMOBILIÁRIA, LDA.
APEMIP: 6007 / AMI: 17415 - Telefone: (+351) 916 993 345