comprarcasa.
REDE IMOBILIÁRIA DA APEMIP

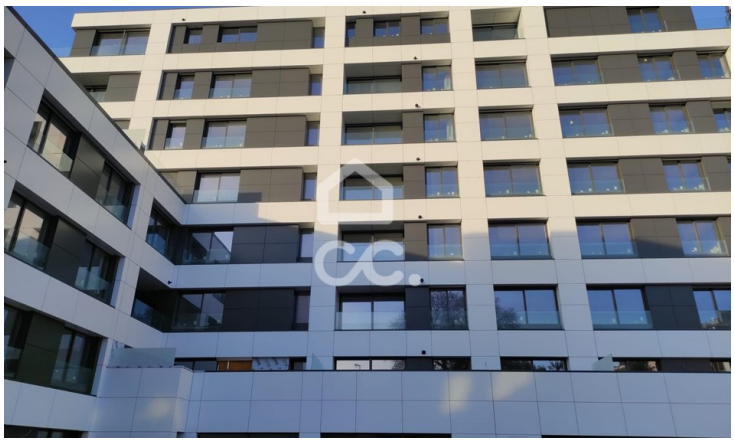

Apartamento T2

Cedofeita, Santo Ildefonso, Sé, Miragaia, São Nicolau e Vitória, Porto

Preço sob

Referência: 335/A/01996

Empreendimento é composto por 46 habitações distribuídas por duas entradas e 4 lojas. Apartamentos T1/ T2/ T3 Localizado na Boavista em zona dotada de todas as comodidades necessárias.Edifício de construção totalmente nova, com aquecimento por piso radiante, isolamentos térmicos e acústico, portas de segurança, vídeo porteiro, eletrodomésticos Bosch, painéis solares para aquecimento de águas. Este empreendimento estando localizado no centro da agitação da Cidade do Porto, foi pensado para oferecer conforto, descanso e dura

Kalis - Serviços Imobiliários, Lda
APEMIP: 6566/ AMI: 23138 - Telefone: (+351)913886608