comprarcasa.
REDE IMOBILIÁRIA DA APEMIP

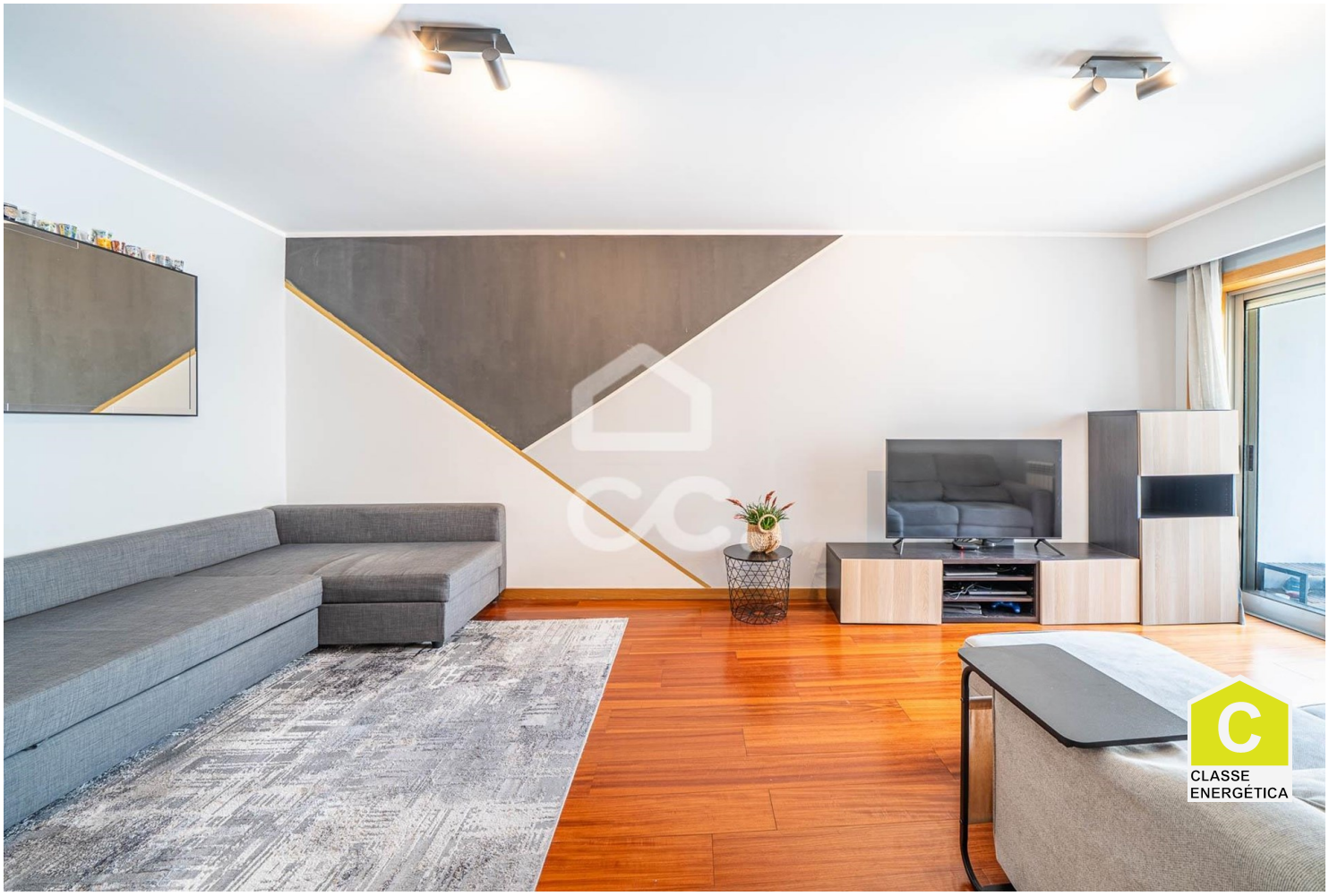

Apartamento T2

280 000 €

Santa Marinha, Vila Nova de Gaia, Porto

Referência: 395/A/00346

Apartamento T2 localizado em Santa Marinha, Vila Nova de Gaia, inserido em prédio de 2005 com elevadores. O imóvel destaca-se pelo conforto térmico, varanda com vista cidade e garagem box. Localização central, a curta distância da estação de Devesas e do Metro da Câmara de Gaia.

TERRANCORADA - MEDIAÇÃO IMOBILIÁRIA, LDA.
APEMIP: 6412 / AMI: 21325 - Telefone: 224 021 246