comprarcasa.
REDE IMOBILIÁRIA DA APEMIP

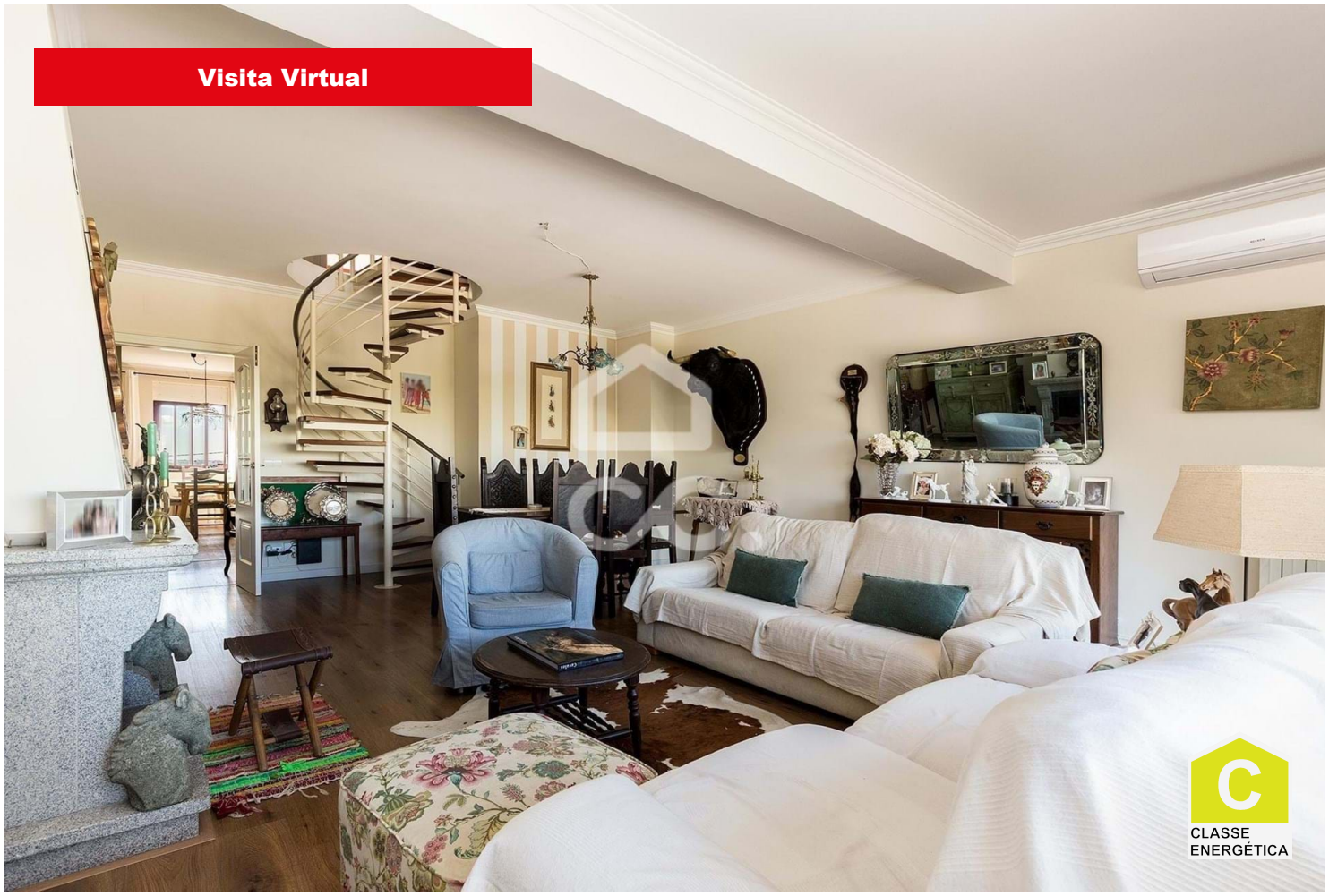

Apartamento T5

570 000 €

Malagueira e Horta Das Figueiras, Évora

Referência: 318/A/03704

Apartamento T6 Duplex com 191 m2 de área coberta e 2 garagens, inserido em condomínio de luxo com piscina, jardim, campo de jogos e parque infantil, na Quinta do Rosário, em Évora. O apartamento divide-se por 2 pisos, sendo que no 1º (ao nível do 2º andar) possui sala c/ recuperador de calor e varanda; cozinha em estilo open space; quarto/escritório e WC completo. No 2º piso (ao nível do 3º andar) encontra: 4 quartos c/ roupeiroe 2 com varanda; 1 suite com roupeiro, WC e varanda; e 1 WC. As varandas existentes oferecem uma vista magnífica.

Nível Verde - Soc. Mediação Imobiliária, Unipessoal, Lda.
APEMIP: 4792 / AMI: 8303 - Telefone: (+351) 266 742 342