comprarcasa.
REDE IMOBILIÁRIA DA APEMIP

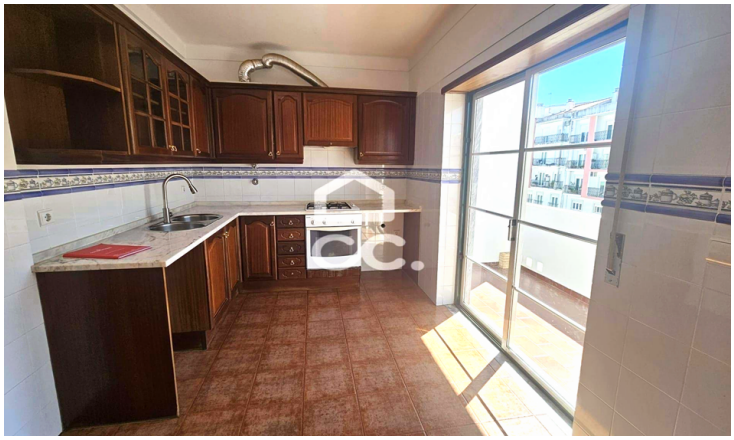

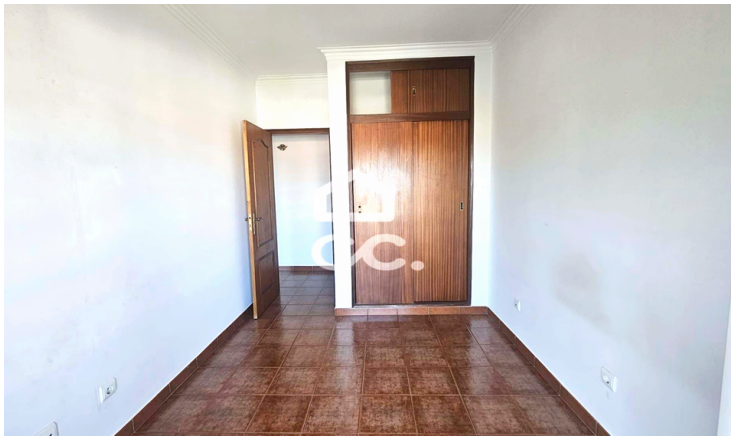

Apartamento T3

179 000 €

Beja (Salvador e Santa Maria da Feira), Beja

Referência: 333/A/01430

Excelente T3 pronto a entrar, localizado perto do Pingo Doce do seminário. Composto por três quartos com roupeiros, duas instalações sanitárias, zona de circulação desafogada, sala com lareira e cozinha ampla para refeições. Duas grandes varandas, despensa e arrecadação. Prédio sem elevador, 2 º andar. Recentemente pintado e telhado reparado. Zona com espaços verdes e jardim.

Palavralíder Construção e Mediação Imobiliária, Lda.
AMI:19079 - Telefone: (+351) 284326191