comprarcasa.
REDE IMOBILIÁRIA DA APEMIP

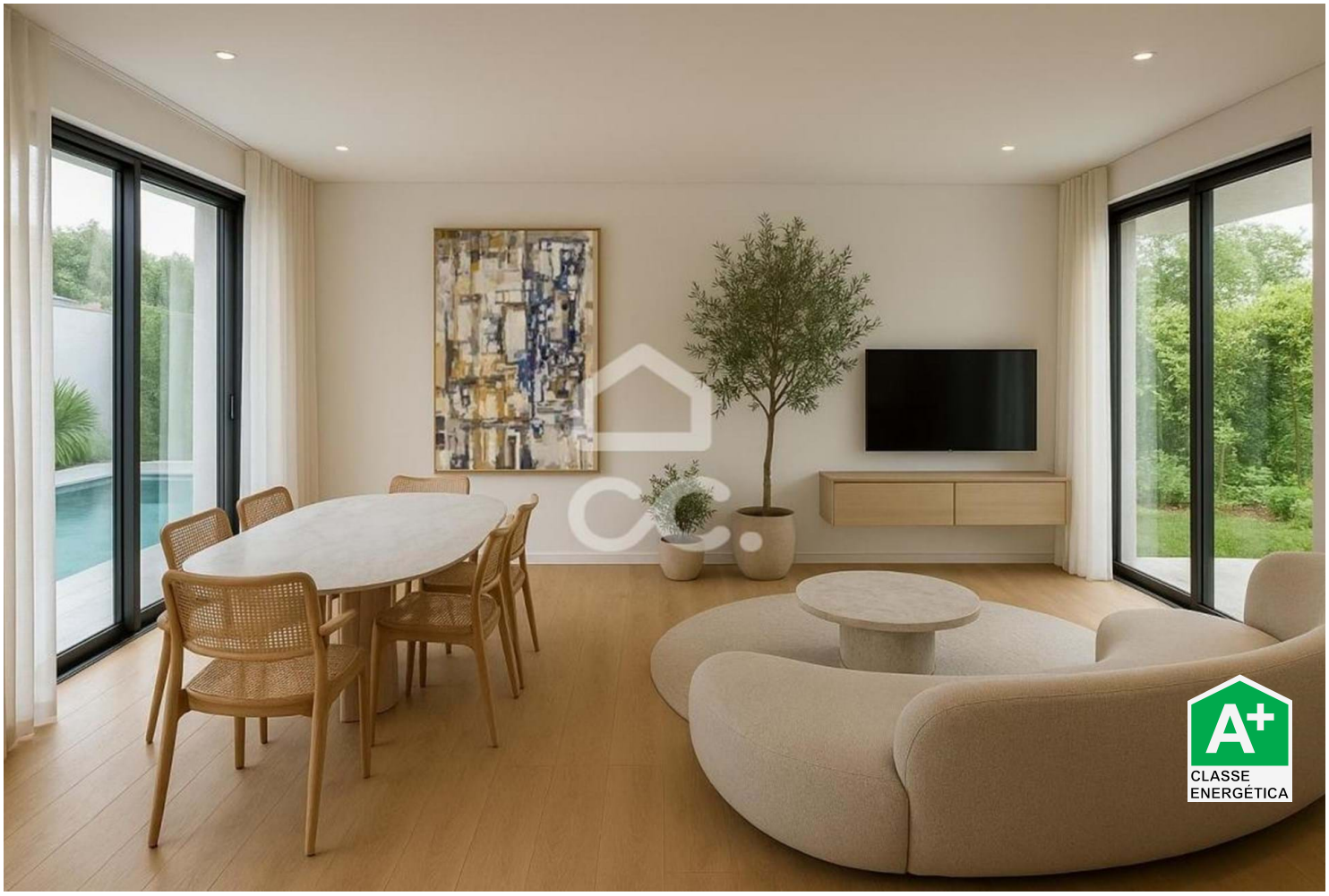

Moradia T4

669 000 €

Caparica e Trafaria, Almada, Setúbal

Referência: 406/M/00023

Descubra o refúgio perfeito na vila da Charneca da Caparica. Localizada numa zona tranquila, esta propriedade apresenta 3 quartos espaçosos e uma área total de 215m2. Com uma classificação energética de A+, esta casa oferece conforto e eficiência energética. A moradia está situada num terreno generoso de 268m2, permitindo-lhe desfrutar de espaços ao ar livre e da piscina para relaxar e divertir-se. Não perca a oportunidade de possuir este tesouro escondido. Agende já a sua visita!

SPIRALQUALITY - UNIPESSOAL LDA.
APEMIP: 6684 / AMI: 25553 - Telefone: (+351) 967 433 543